

Contratto di Fiume delle Media e Bassa Valle dell'Aso

Cantina Sociale Valdaso - c.da MAGLIO, 12
MONTALTO DELLE MARCHE (AP)

MERCOLEDI' 11 DICEMBRE ore 17:00

TAVOLO DI CONFRONTO

REGIONE MARCHE - SOGGETTI ADERENTI

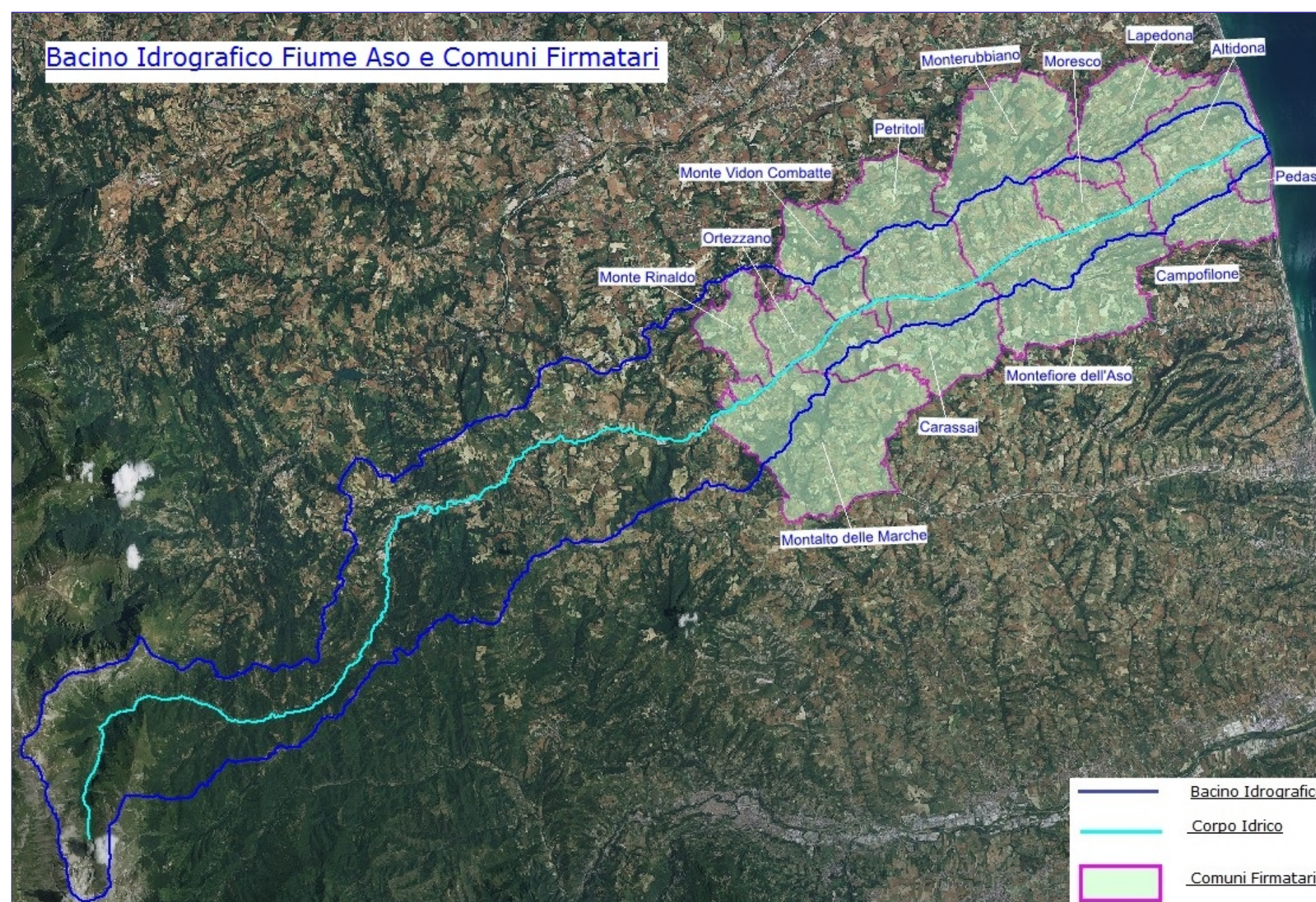

Invito a partecipare al Tavolo di confronto tra la Regione Marche, Ing. Stefania Tibaldi, dirigente P.F. Tutela delle Acque e Difesa del Suolo e della Costa, i Sindaci dei Comuni unitamente ai soggetti, sia pubblici che privati, che hanno sottoscritto il Contratto di Fiume (CdF) della Media e Bassa Valle dell'Aso.

In considerazione di un processo che vede, per la prima volta, i territori con i portatori di interesse diventare attori di una domanda di programmazione e di interventi più vicini alle esigenze locali, l'incontro ha l'obiettivo di:

- raccogliere le istanze del territorio;
- fare il punto sullo stato di attuazione rispetto alla metodologia adottata - in conformità alla Carta dei requisiti qualitativi di base dei CdF - e alle azioni intraprese;
- verificare la possibilità di attivare concrete misure e azioni di sostegno ai percorsi avviati e di indirizzare i primi interventi e azioni in coerenza con gli strumenti di programmazione territoriali ed ambientali.

Contatti:

e-mail: cdf.valdaso@gmail.com

sindaco@altidona.net.it

<http://www.regione.marche.it/Regione-Utile/Paesaggio-Territorio-Urbanistica-Genio-Civile/Contratti-di-fiume>



Contratto di Fiume della Media e Bassa Valdaso